



Evropská unie
Fond evropské pomoci nejchudším osobám
Operační program potravinové a materiální pomoci



DODATEK č. 1

**ke smlouvě o partnerství s finančním příspěvkem
v rámci výzvy č. 30_21_011**

Číslo příjemce: S-1862/ŘDP/2021/1

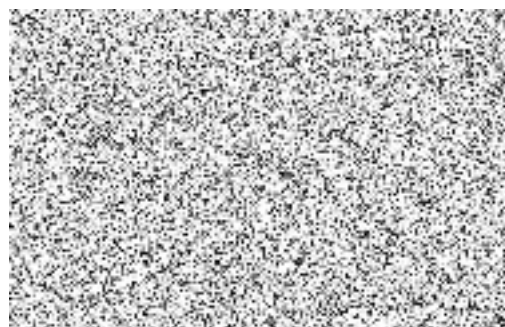



Evropská unie
Fond evropské pomoci nejchudším osobám
Operační program potravinové a materiální pomoci



TENTO DODATEK Č. 1 (dále jen „**Dodatek**“) **KE SMLOUVĚ O PARTNERSTVÍ S FINANČNÍM PŘÍSPĚVKEM v rámci výzvy č. 30_21_011** uzavřené dne 30. 06. 2021 (dále jen „**Smlouva**“) je uzavřen mezi níže uvedenými „**Smluvními stranami**“ (nebo jednotlivě „**Smluvní strana**“).



Článek I Smluvní strany

Středočeský kraj

se sídlem: Zborovská 11, 150 21 Praha 5
zastoupený: Ing. Jaroslavem Cingrem, vedoucím Odboru řízení dotačních projektů
IČ: 70891095
bankovní spojení: 
(dále jen „Příjemce“)

a

Základní škola a mateřská škola Dolní Beřkovice, příspěvková organizace

se sídlem: Nádražní 250, 277 01 Dolní Beřkovice
zastoupená: 
IČ: 71009892
bankovní spojení: 
RED IZO: 600047628
číslo partnera v projektu: P25
(dále jen „Partner“)

Článek II Předmět a účel Dodatku

1. V průběhu příprav a realizace projektu „Obědy do škol ve Středočeském kraji IV“ (dále jen „Projekt“) podpořeného finančními prostředky z Operačního programu potravinové a materiální pomoci (dále jen „OP PMP“) došlo k navýšení počtu indikátorů, jenž mají být v rámci projektu naplněny. Původní počet podpořených osob (děti a žáci, kteří získají potravinovou pomoc) a počet vydaných jídel se oproti kvalifikovanému odhadu ve smlouvě navýšil o cca 75 %, což vede ke zvýšení nákladů na potravinovou pomoc, a tedy i ke zvýšení finančního podílu Partnera na projektu. Toto je nutné zohlednit změnou výše finanční podpory, kterou Příjemce poskytne Partnerovi v závislosti na změně počtu indikátorů.



2. Smluvní strany se dohodly na následujících změnách Smlouvy:

a) Původní znění čl. III, odst. 2. Smlouvy se ruší a nahrazuje se tímto novým zněním:

„Přehled indikátorů, které mají být naplněny partnerem:

- *Celkový počet osob, které dostávají potravinovou pomoc - 14*
 - *jde o závazek v počtu podpořených osob (odhad); každá osoba se započítává pouze jednou, bez ohledu na to kolikrát podporu obdržela (počet unikátně podpořených osob);*
 - *odchýlení od závazku je popisováno a zdůvodňováno ve zprávě o realizaci Projektu.*
- *Počet vydaných jídel - 2 310.²*

Hodnoty se určí na základě pravidelného sledování odběru stravného v zapojených školách.
- *Fakultativně lze sledovat další indikátory³.“*

b) Původní znění čl. V, odst. 2. Smlouvy se ruší a nahrazuje se tímto novým zněním:

„Celkový finanční podíl Partnera na Projektu činí: 62 543,25 Kč. Tento podíl představuje peněžní prostředky poskytnuté Příjemcem Partnerovi ze zdrojů poskytnutých Příjemci dle odst. 1. tohoto článku pro účely realizace Projektu (včetně 5% paušálu na administraci).“

3. Rekapitulace změny finančního podílu Partnera na Projektu:

	Výše finanční podpory
Smlouva o partnerství (S-1862/ŘDP/2021)	37 248,75 Kč
Navýšení podílu	25 294, 50 Kč
Dodatek č. 1 (S-1862/ŘDP/2021/1)	62 543,25 Kč

Článek III Ostatní ustanovení

1. Ostatní ujednání Smlouvy zůstávají nezměněny.
2. Tento Dodatek je vyhotoven v elektronické podobě, přičemž Příjemce, Partner i Poskytovat dotace obdrží její elektronický originál.
3. Tento Dodatek nabývá platnosti podpisem oběma Smluvními stranami a účinnosti dnem zveřejnění v registru smluv, které provede Příjemce.

² Odhad stanovený partnerem

³ Viz: znění výzvy a Pravidel



Evropská unie
Fond evropské pomoci nejchudším osobám
Operační program potravinové a materiální pomoci



4. Tento Dodatek byl schválen usnesením Rady Středočeského kraje č. 029-42/2021/RK ze dne 11. 11. 2021.

V Dolních Beřkovicích dne

V Praze dne



Přílohy:

Příloha č. 1 – Podklad pro zapojení školy do projektu



Podklad pro zapojení školy do projektu

Název organizace:	Základní škola a mateřská škola Dolní Beřkovice, příspěvková organizace
Adresa:	Nádražní 250, 277 01 Dolní Beřkovice
RED IZO:	600047628
IČO (IČ):	71009892
ID datové schránky:	c2wmkuw
WWW stránky:	www.zsdolniberkovic.cz

	Statutární zástupce	Hlavní kontaktní osoba projektu (*volitelné)
Titul před jménem:		
Jméno:		
Příjmení:		
Titul za jménem:		
E-mail:		
Mobil:		

Identifikace bankovního účtu	
Název účtu příjemce:	
Název banky:	
Číslo účtu:	
Kód banky:	
Číslo účtu dle IBAN:	
Jste plátcí DPH?	ne

Kategorie	Počet dětí	Cena za jednotku*	Cena celkem v Kč/1den	Počet dnů od 1.9.2021 - 30.6.2022*	Celkové náklady za stravné	Režijní náklady (5%)	Celkové způsobilé výdaje
MŠ děti do 6 let včetně	3	32	96,00 Kč	165	15 840,00 Kč	792,00 Kč	16 632,00 Kč
MŠ děti od 7 let	1	37	37,00 Kč	165	6 105,00 Kč	305,25 Kč	6 410,25 Kč
ZŠ žáci do 6 let včetně			0,00 Kč		0,00 Kč	0,00 Kč	0,00 Kč
ZŠ žáci od 7 let do 10 let včetně	3	22	66,00 Kč	165	10 890,00 Kč	544,50 Kč	11 434,50 Kč
ZŠ žáci od 11 let do 14 let včetně	6	23	138,00 Kč	165	22 770,00 Kč	1 138,50 Kč	23 908,50 Kč
ZŠ žáci nad 15 let	1	24	24,00 Kč	165	3 960,00 Kč	198,00 Kč	4 158,00 Kč
Počet podporených žáků celkem	14				59 565,00 Kč	2 978,25 Kč	62 543,25 Kč

* cena za jednotku je u MŠ celodenní stravné na jedno dítě hrazené zákonným zástupcem za den, u ZŠ/víceletých gymnázií je to cena pouze oběda hrazená zákonným zástupcem za den, tato jednotková cena nesmí překročit finanční limity na stravníky dle vyhlášky č. 107/2005 Sb.

* jedná se o dny, kdy je poskytováno stravné v uvedeném období

	předefinovaná pole
	pole určená k vyplnění
	volitelná pole